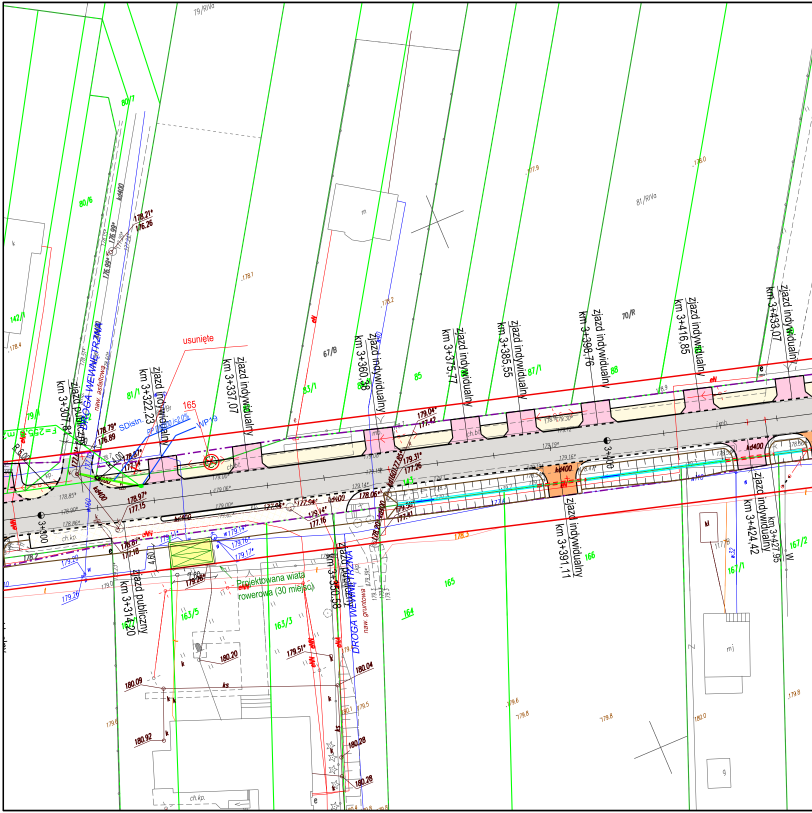
79/RIVa
80/7
80/6
kd400
178.21
176.26
142/1
DROGA WEWNĘTRZNA
naw. asfaltowa
81/1
79/1
zjazd publiczny
km 3+307,81
R 6,00
zjazd indywidualny
km 3+322,23
usunięte
165
SDistn.
WP19
zjazd indywidualny
km 3+337,07
ch.bt.
m
67/8
83/1
zjazd indywidualny
km 3+360,38
85
zjazd indywidualny
km 3+375,77
zjazd indywidualny
km 3+385,55
87/1
zjazd indywidualny
km 3+398,76
88
70/R
81/RIVa
zjazd indywidualny
km 3+416,85
zjazd indywidualny
km 3+433,07
3+300
3+400
kd400
ch.kp.
Projektowana wiata
rowerowa (30 miejsc)
zjazd publiczny
km 3+314,20
163/5
163/3
zjazd publiczny
km 3+350,58
DROGA WEWNĘTRZNA
naw. gruntowa
164
165
166
zjazd indywidualny
km 3+391,11
zjazd indywidualny
km 3+424,42
km 3+427,95
167/1
167/2
kl
mj
g
ch.kp.
180.20
180.09
180.92
179.51
180.04
180.28
180.28

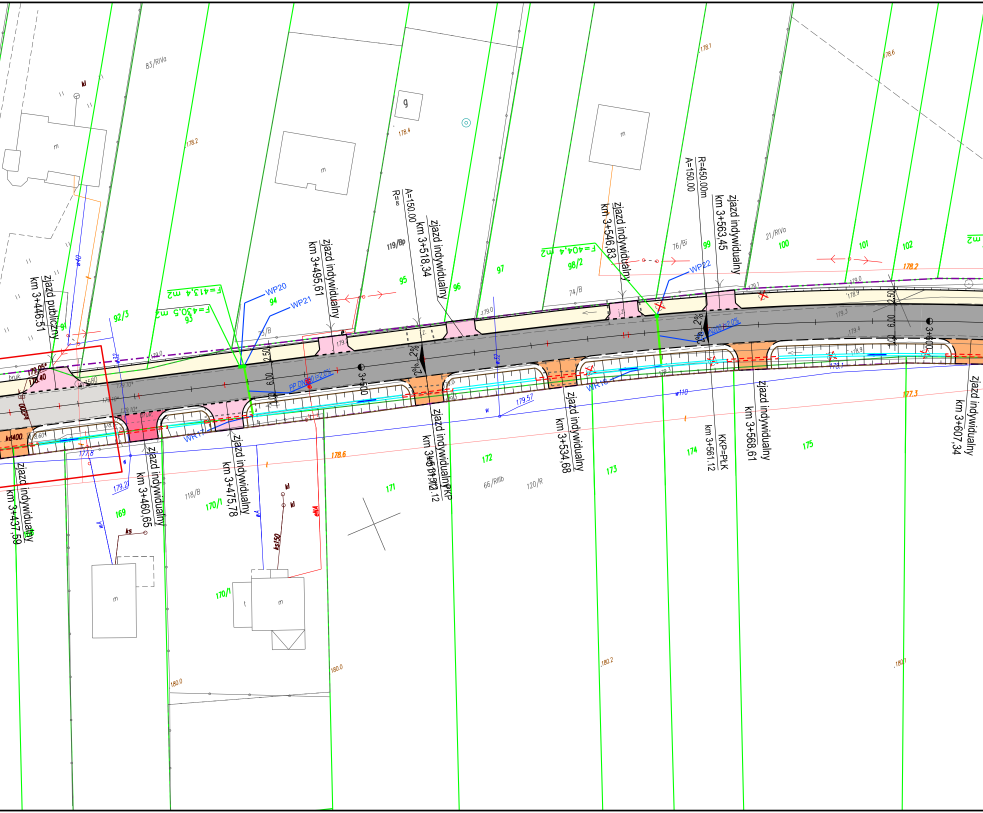
zjazd publiczny km 3+446,51
zjazd indywidualny km 3+437,50
zjazd indywidualny km 3+460,65
zjazd indywidualny km 3+475,78
zjazd indywidualny km 3+495,61
zjazd indywidualny km 3+518,34
A=150.00
R=∞
zjazd indywidualny km 3+534,68
zjazd indywidualny km 3+546,83
KKP=PŁK km 3+561,12
R=450.00m
A=150.00
zjazd indywidualny km 3+563,45
zjazd indywidualny km 3+568,61
zjazd indywidualny km 3+607,34
3+500
3+600
83/RIVa
119/Bp
76/Bi
21/RIVa
74/B
75/B
118/B
66/RIIIb
120/R
91
92/3
93
94
95
96
97
98/2
99
100
101
102
169
170/1
171
172
173
174
175
F=413,4 m2
F=430,5 m2
F=404,4 m2
WP20
WP21
WP22
WR17
WR18
PP DN300 i=2.0%
N200 i=2.0%
2.50
6.00
2%
kd400
kd200
ks150
ks
kl
w40
w32
w110
wA
178.2
178.4
178.1
178.6
179.0
179.3
179.4
178.9
178.2
177.3
179.95
178.40
177.8
179.21
179.57
178.6
180.0
180.2
180.1
bruk
m
g
t

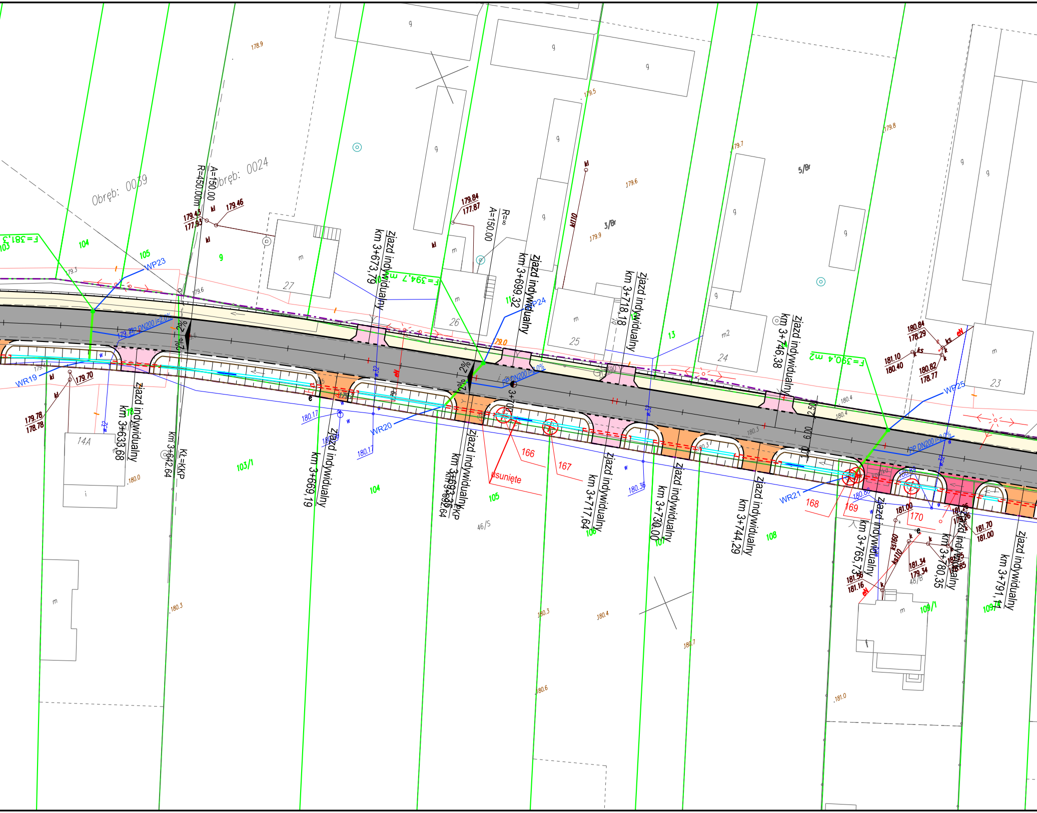
Obręb: 0039
Obręb: 0024
R=450.00m
A=150.00
A=150.00
R=∞
F=381,5
F=394,7 m2
F=390,4 m2
103
104
105
9
11
13
5/8r
3/8r
23
24
25
26
27
14A
WP23
WP24
WP25
WR19
WR20
WR21
PP DN200 i=2.0%
2%
Zjazd indywidualny km 3+633,68
km 3+642,64
KŁ=KKP
Zjazd indywidualny km 3+669,19
Zjazd indywidualny km 3+673,79
Zjazd indywidualny km 3+699,32
Zjazd indywidualny km 3+693,35
Zjazd indywidualny km 3+717,64
Zjazd indywidualny km 3+718,18
Zjazd indywidualny km 3+730,00
Zjazd indywidualny km 3+744,29
Zjazd indywidualny km 3+746,38
Zjazd indywidualny km 3+765,73
Zjazd indywidualny km 3+780,35
Zjazd indywidualny km 3+791,14
3+700
103/1
104
105
106
107
108
109/1
109/1
46/5
48/8
166
167
168
169
170
usunięte
179.43
177.93
179.46
179.84
177.87
179.78
178.78
179.70
180.84
178.29
181.10
180.40
180.82
178.77
181.00
181.70
181.00
181.34
179.34
181.56
181.16
180.17
180.17
180.36
180.88
kl110
ks160
ks110
2.50
6.00
3.00
g
m
m2
i
179.9
179.5
179.6
179.7
179.8
180.3
180.4
180.6
180.7
181.0

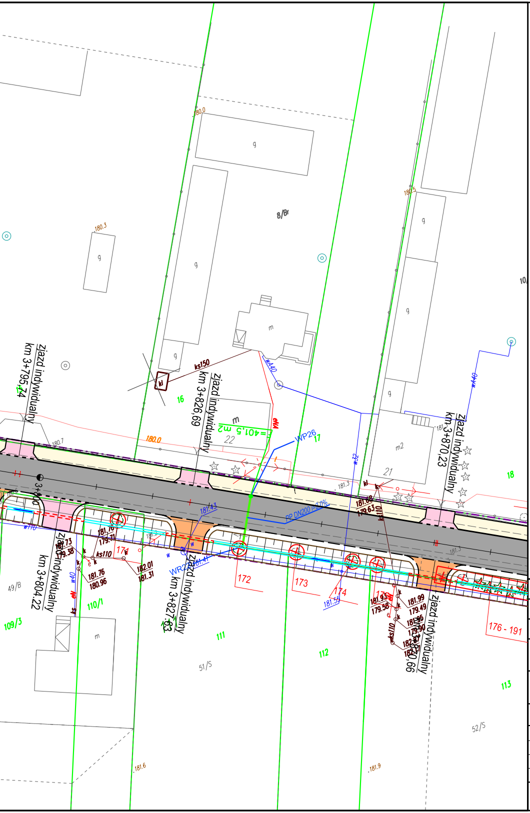

180.0
g
8/8r
180.3
g
g
m
180.5
g
g
10
g
zjazd indywidualny
km 3+795,74
ks150
kl
zjazd indywidualny
km 3+826,69
16
m
=401,5 m2
22
180.0
WP26
17
w40
w32
m2
21
zjazd indywidualny
km 3+870,23
w40
18
180.7
3+800
181.3
181.68
179.63
ks110
181.43
PP DN200 i=2,0%
181.76
179.71
181.73
179.38
ks110
174
182.01
181.31
181.76
180.96
WR27
181.41
zjazd indywidualny
km 3+804,22
zjazd indywidualny
km 3+827,63
49/B
109/3
110/1
172
173
174
181.55
181.95
179.58
181.99
179.49
181.85
179.90
182.81
ks110
zjazd indywidualny
km 3+850,66
176 - 191
111
112
113
51/5
52/5
181.6
181.9
m

LEGENDA:

- projektowana krawędź jezdni
- projektowany krawężnik
- projektowany krawężnik obniżony
- projektowana jezdnia
- istniejąca nawierzchnia drogi do pozostawienia
- projektowane obrzeże
- projektowany ciąg pieszo rowerowy
- projektowany chodnik
- projektowana zieleń
- projektowany rów
- projektowany zjazd asfaltowy
- projektowany zjazd z kruszywa
- projektowany zjazd z kostki betonowej
- projektowane linie rozgraniczające
  granica opracowania
- granice działek
- projektowane czasowe zajęcie terenu
- projektowane zabezpieczenie sieci teletechnicznej
- projektowane zabezpieczenie sieci wod-kan.
- projektowane zabezp. sieci elektroenergetycznej
- projektowany przepust
- 1 drzewo do wycinki
- 138 drzewo do zabezpieczenia na czas robót
- WP WPUST NA STUDZIENCE OSADNIKOWEJ

PROJEKT	Rozbudowa drogi powiatowej Nr 3507W Taczówek - Taczów - Milejowice wraz z budową ścieżki rowerowej		
ADRES	Droga Powiatowa Nr 3507W		
FAZA	Projekt Wykonawczy		
INWESTOR	Powiatowy Zarząd Dróg Publicznych w Radomiu ul. Graniczna 24, 26-600 Radom		
WYKONAWCA DOKUMENTACJI	RoadWay PRACOWNIA PROJEKTOWA Pracownia Projektowa "RoadWay" ul. Klimontowska 15b 04-672 Warszawa tel. 660 42 46 44, 601 93 71 83		
TYTUŁ RYSUNKU	PROJEKT ZAGOSPODAROWANIA TERENU		
PROJEKTANT	mgr inż. Grzegorz Kowalik	spec. drogowa LUB/0207/POOD/08	
PROJEKTANT	mgr inż. Marek Filipiuk	spec. sanitarna MAZ/0221/POOS/11	
SPRAWDZAJĄCY	mgr inż. Magdalena Żelaśkiewicz	spec. drogowa MAZ/0144/POOD/12	
SPRAWDZAJĄCY	mgr inż. Maria Gładysz	spec. sanitarna MAZ/0391/POOS/13	
Skala 1:500	Rewizja: 1	Data 25.01.2018	Numer rysunku: 2.07